Or. 0003.16.2022

p. E. Duda

URZĄD MIASTA I GMINY WE WRONKACH
Data 27. 10. 2022 Wpł.
L.Dz. ..... Nr .....
Zał. 2 Znak akt. .....

Wronki 30.09.2021 r.

Umig Wronki
Ratuszowa 5, 64-510 Wronki
20323.22.DK
Wpłynęło dn. 27-10-2022
Przyjęto przez : Kinga Mrowińska
06000FTP7

Bartosz Roszak

Radny Miasta i Gminy Wronki

Pan

Mirosław Wieczór

Burmistrz Miasta i Gminy Wronki

W imieniu Mieszkańców ulic Nowej w celu zwiększenia bezpieczeństwa zwracam się z prośbą o możliwość wprowadzenia zmian w organizacji ruchu, która dotyczyłaby:

1. Ograniczenia prędkości od Ronda im. 56 Pułku Piechoty Wielkopolskiej do skrzyżowania ulicy Nowej z ulicą Nowowiejską do 40 km/h
2. Ograniczenia ruchu pojazdów o dopuszczalnym tonażu do 12 t. na w/w odcinku
3. Montażu znaku Stop (znak zakazu B-20) na skrzyżowaniu ulicy Nowej z ulicą Nowowiejską
4. Montażu podwyższonego przejścia dla pieszych na wysokości ulicy Nowa 17 – ulica Nowa 12, ponieważ piesi wchodzący będą mieli dobrą widoczność z obu stron. Natomiast nadjeżdżające pojazdy w naturalny sposób ograniczą prędkość poruszania (załącznik graficzny)

Nasza prośba podyktowana jest przede wszystkim zwiększeniem poczucia bezpieczeństwa Mieszkańców Miasta i Gminy Wronki bezpośrednio poruszających się codziennie ulicą Nową, takich jak:

- Uczniów, Pracowników Szkoły ZS nr im. Stanisława Konarskiego
- Pracowników Spomasz Wronki
- Uczestników Warsztatów Terapii Zajęciowej
- Pracowników Miejsko-Gminnego Ośrodka Pomocy Społecznej
- Osoby odwiedzające Cmentarz Parafialny
  (Załącznik nr 2)

Proszę o pozytywne rozpatrzenie próśb Mieszkańców.

Z wyrazami szacunku

Bartosz Roszak

Zał. Nr.1
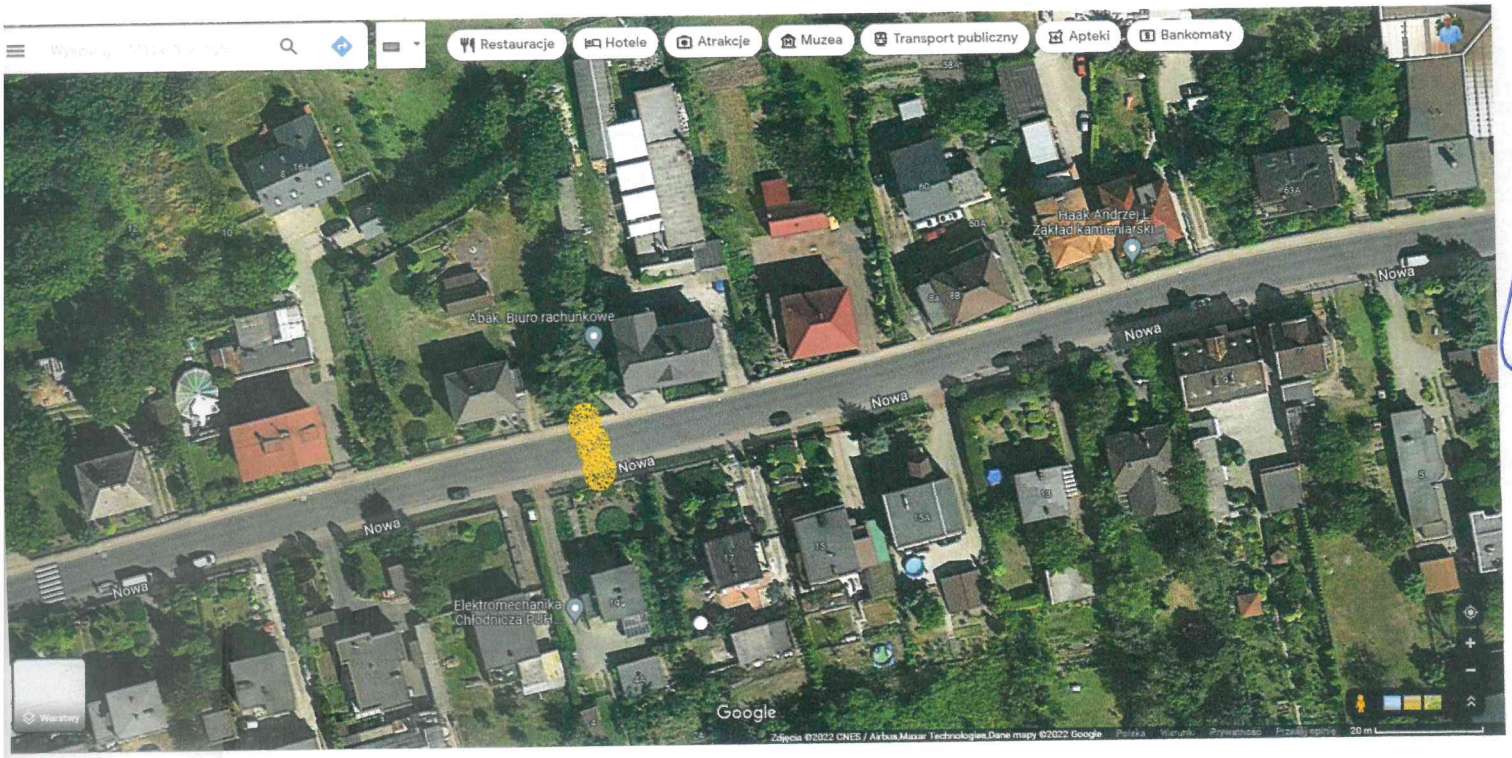
Załącznik graficzny proponowanego podwyższonego przejścia dla pieszych – zaznaczone żółtym kolorem (źródło mapa Google)