

**UCHWAŁA NR L/423/2022**  
**RADY MIASTA I GMINY WRONKI**

z dnia 25 sierpnia 2022 r.

**w sprawie wyrażenia opinii o uznaniu lasów zarządzanych przez Nadleśnictwo Krucz, za lasy ochronne.**

Na podstawie art. 18 ust. 2, pkt. 15 ustawy z dnia 8 marca 1990 r. o samorządzie gminnym (t.j. Dz. U. z 2022 r. poz. 559 z późn. zm.) oraz art. 16 ust. 1 i 2 ustawy z dnia 28 września 1991 r. o lasach (t.j. Dz. U. z 2022 r. poz. 672) Rada Miasta i Gminy Wronki uchwała, co następuje:

**§ 1.** Opiniuje się pozytywnie przedstawiony przez Nadleśnictwo Krucz wniosek o uznanie za ochronne lasów położonych na terenie Gminy Wronki o ogólnej powierzchni 65,58 ha.

**§ 2.** Załącznikiem do przedmiotowej uchwały jest wniosek Nadleśnictwa Krucz w sprawie zaopiniowania projektu lasów ochronnych na terenie Gminy Wronki.

**§ 3.** Uchwała wchodzi w życie z dniem podjęcia.

Przewodniczący Rady Miasta  
i Gminy Wronki

**Piotr Władysław Rzyski**



*Anna S...* 01.07.2022

ZG-1.6004.1.2021

UMiG Wronki  
Ratuszowa 5, 64-510 Wronki  
13226.22.DK  
Wpłynęło dn. 30-06-2022  
Przyjęto przez : Klaudia Kudlińska  
  
06000F336

|                                     |                             |      |
|-------------------------------------|-----------------------------|------|
| URZĄD MIASTA I GMINY<br>WE WRONKACH |                             |      |
| Data                                | 30.06.2022                  | wpl. |
| L. dz.                              | Urząd Miasta i Gminy Wronki |      |
| Zał.                                | ul. Powstańców Wlkp. 23     |      |
|                                     | 64-510 Wronki               |      |

Krucz, ...06.2022 r.

OS  
M. Orzeł  
01.07.2022

Dotyczy: opinii projektu lasów ochronnych

W oparciu o art. 16 ust.1 ustawy z dnia 28.09.1991r. o lasach (tj. Dz.U. z 2022 poz. 672 z późniejszymi zmianami) Nadleśnictwo Krucz zwraca się z uprzejmą prośbą o zaopiniowanie przez Radę Gminy załączonego projektu lasów ochronnych na terenie Gminy Wronki.

Ww. projekt związany jest z przygotowaniem wniosku do Ministra właściwego do spraw środowiska o uznanie lasów za ochronne w ramach opracowywania nowego Planu Urządzania Lasu dla Nadleśnictwa Krucz na lata 2023-2032.

NADLEŚNICZY  
Stanisław Zalewski

W załączeniu:

1. Zestawienie i mapa projektowanych lasów ochronnych na terenie Gminy Wronki.



## WYKAZ LASÓW WNIOSKOWANYCH O UZNANIE ZA OCHRONNE

Gmina: Wronki (obszar wiejski)

| Lp. | Wiodąca kategoria ochronności                     | Określenie powierzchni i opis lasu                 |                                   | Opis lasu   | Uzasadnienie wniosku  |   | Wnioskowane szczególne sposoby prowadzenia gospodarki leśnej |
|-----|---|--|-----------------------------------|---|---|---|--|
|     |   | Oddziały i pododdziały                             | Orientacyjna powierzchnia Ls [ha] |   | a) cel uznania<br>b) skutki społeczne<br>c) skutki przyrodnicze<br>d) skutki ekonomiczne  | 6<br>7  |  |
| 1   | -wodochronne                                      | 349h-i, k, 379f, 380m, 456f, 482b, h               | 9,56                              | Drzewostany iglaste, liściaste i mieszane na siedliskach borowych, mieszane i lasowych o zróżnicowanej strukturze wiekowej oraz na siedliskach wilgotnych i bagiennych, chroniące ciek, zbiorniki wodne oraz bagna. | a) ochrona krajobrazu i ekotonu wodno-leśnego wzdłuż cieków wodnych i ciągów hydrologicznych tworzących przez siedliska wilgotne i bagiennie oraz ekosystemów siedlisk wilgotnych i bagiennych zabezpieczających zasoby wody;<br>b) udostępnienie lasów o urozmaiconym charakterze;<br>c) zachowanie różnorodności biologicznej;<br>d) ograniczenie użytkowania rębego i mniejsze dochody ze sprzedaży drewna, wzrost wartości pozaprodukcyjnych lasu.                    | a) użytkowanie zgodne z zasadami hodowli lasu.;<br>b) zagospodarowanie zapewnijające utrzymywanie zdolności lasów do trwałego wypełniania przez nie funkcji ochronnych, poprawę naturalnej odporności drzewostanów, ich różnorodności biologicznej oraz trwałości ekosystemów leśnych; ; dbałość o stan sanitarny lasu, wykonywanie cięć pielęgnacyjnych zwiększających odporność drzewostanów;<br>c) utrzymanie urządzeń ochronnych infrastruktury technicznej, budowa w razie potrzeby;<br>d) wynikające z przepisów ustawy o lasach. |  |
| 2   | -wodochronne<br>-cenne fragmenty rodziej przyrody | 348j, 379g   | 1,79                              | Drzewostany mieszane na siedliskach wilgotnych, chroniące ciek, zbiorniki wodne oraz bagna, w których opisano siedliska przyrodnicze.   | a) ochrona krajobrazu i ekotonu wodno-leśnego wzdłuż cieków wodnych i ciągów hydrologicznych tworzących przez siedliska wilgotne i bagiennie oraz ekosystemów siedlisk wilgotnych i bagiennych zabezpieczających zasoby wody oraz lasów położonych na siedliskach przyrodniczych;<br>b) udostępnienie lasów o urozmaiconym charakterze;<br>c) zachowanie różnorodności biologicznej;<br>d) ograniczenie użytkowania rębego i mniejsze dochody ze sprzedaży drewna, wzrost | a)użytkowanie zgodne z zasadami hodowli lasu.;<br>b) zagospodarowanie zapewnijające utrzymywanie zdolności lasów do trwałego wypełniania przez nie funkcji ochronnych, poprawę naturalnej odporności drzewostanów, ich różnorodności biologicznej oraz trwałości ekosystemów leśnych; ; dbałość o stan sanitarny lasu, wykonywanie cięć pielęgnacyjnych zwiększających odporność drzewostanów;<br>c)utrzymanie urządzeń ochronnych infrastruktury technicznej, budowa w razie potrzeby;<br>d) wynikające z przepisów ustawy o lasach.   |  |
| 3   | -cenne fragmenty rodziej przyrody                 | 311i, 312h, 313j, 373b, i, 449a-b, 450a, g, 474a-d | 54,23                             | Drzewostany iglaste, liściaste i mieszane na siedliskach borowych, mieszane i lasowych o zróżnicowanej strukturze wiekowej, w których opisano siedliska przyrodnicze.   | a) ochrona leśnych siedlisk przyrodniczych występujących we wszystkich stanach zachowania, mającej na celu tworzenie i utrzymanie drzewostanów odpowiadających siedlisku, jak również poprawę ich odporności  | a) użytkowanie lasu według potrzeb hodowlanych stwierdzonych na gruncie, mających na uwadze aspekt ekologiczny i społeczny;<br>b) zagospodarowanie zapewnijające utrzymywanie zdolności lasów do trwałego wypełniania przez nie funkcji ochronnych, poprawę natu-   |  |

| Określenie powierzchni i opis lasu |                               |                        | Uzasadnienie wniosku                    |           | Wnioskowane szczególne sposoby prowadzenia gospodarki leśnej                             |   |
|------------------------------------|-------------------------------|------------------------|---|-----------|--|---|
| Lp.                                | Wiodąca kategoria ochronności | Oddziały i pododdziały | Orientacyjna powierzchnia<br>Ls<br>[ha] | Opis lasu | a) cel uznania<br>b) skutki społeczne<br>c) skutki przyrodnicze<br>d) skutki ekonomiczne | a) Ograniczenie pozyskania<br>b) nakazy wykonywania określonych zabiegów<br>c) konieczność założenia i utrzymania urządzeń ochronnych<br>d) ograniczenie udostępniania lasu |
| 1                                  | 2                             | 3                      | 4                                       | 5         | 6  | 7   |
| <b>Razem</b>                       |                               |                        | <b>65,58</b>                            |           | -  |   |

Zestawił:

  
**KIEROWNIK**  
**GRUPY PROJEKTOWEJ**  
*mgr inż. Lukasz Wigcek*

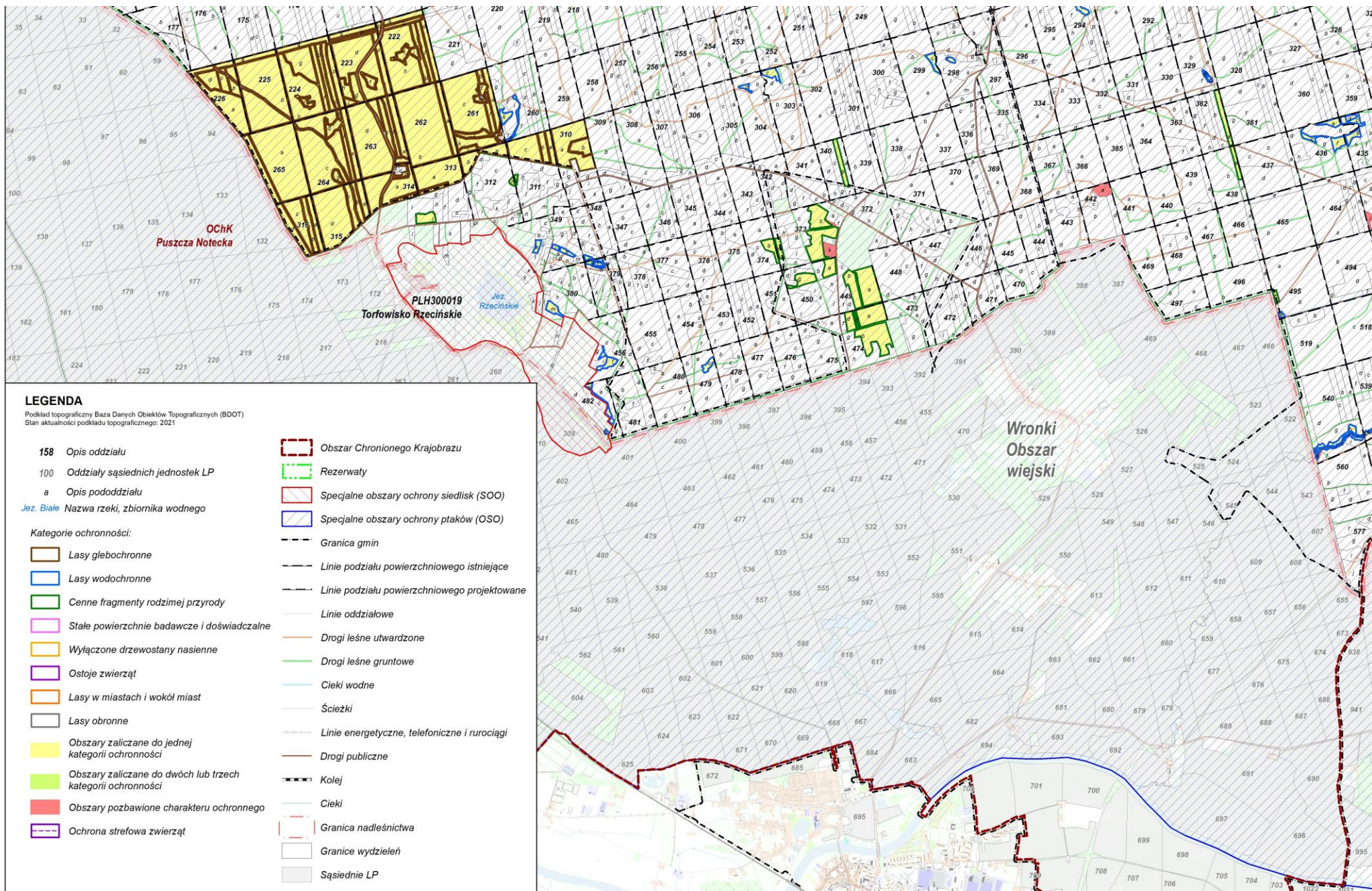

## UZASADNIENIE

W związku z art. 16 ust. 2 ustawy z dnia 28 września 1991 r. o lasach (t.j. Dz. U. z 2022 r. poz. 672) Nadleśnictwo Krucz przedłożyło do zaopiniowania wnioski o uznanie za ochronne lasów położonych w granicach administracyjnych Gminy Wronki.

Do ww. wniosku załączono wykaz lasów wnioskowanych o uznanie za ochronne wraz z mapą przeglądową.

Nadleśnictwo Krucz wnioskuje o zwiększenie powierzchni lasów ochronnych będących własnością Skarbu Państwa, położonych w granicach Leśnictwa Smolary oddziały(349h-i, k, 379f, 380m, 456f, 482b, h, 348j, 379g, 311i, 312h, 313j, 373b, i, 449a-b, 450a, g, 474a-d), o łącznej powierzchni 65,58 ha.

Projektowane lasy ochronne przez Nadleśnictwo Krucz będą pełniły następujące funkcje ochronne:

- lasy wodochronne
- lasy stanowiące cenne fragmenty rodzimej przyrody

Przedmiotowy projekt lasów ochronnych związany jest z opracowaniem projektu Planu Urządzania Lasu dla Nadleśnictwa Krucz na lata 2023-2032.

Zagospodarowanie lasów ochronnych zapewni ich wielofunkcyjną rolę ze szczególnym uwzględnieniem funkcji, dla których zostały uznane za ochronne. Nadanie ww. terenom leśnym charakteru ochronnego ma na celu zachowanie trwałości lasów, różnorodności biologicznej, ograniczenie użytkowania rębego, ochronę krajobrazu, ochronę siedlisk leśnych, udostępnianie lasów o urozmaiconym charakterze.

Decyzję o uznaniu lasu za ochronny podejmuje ostatecznie Minister właściwy do spraw środowiska.